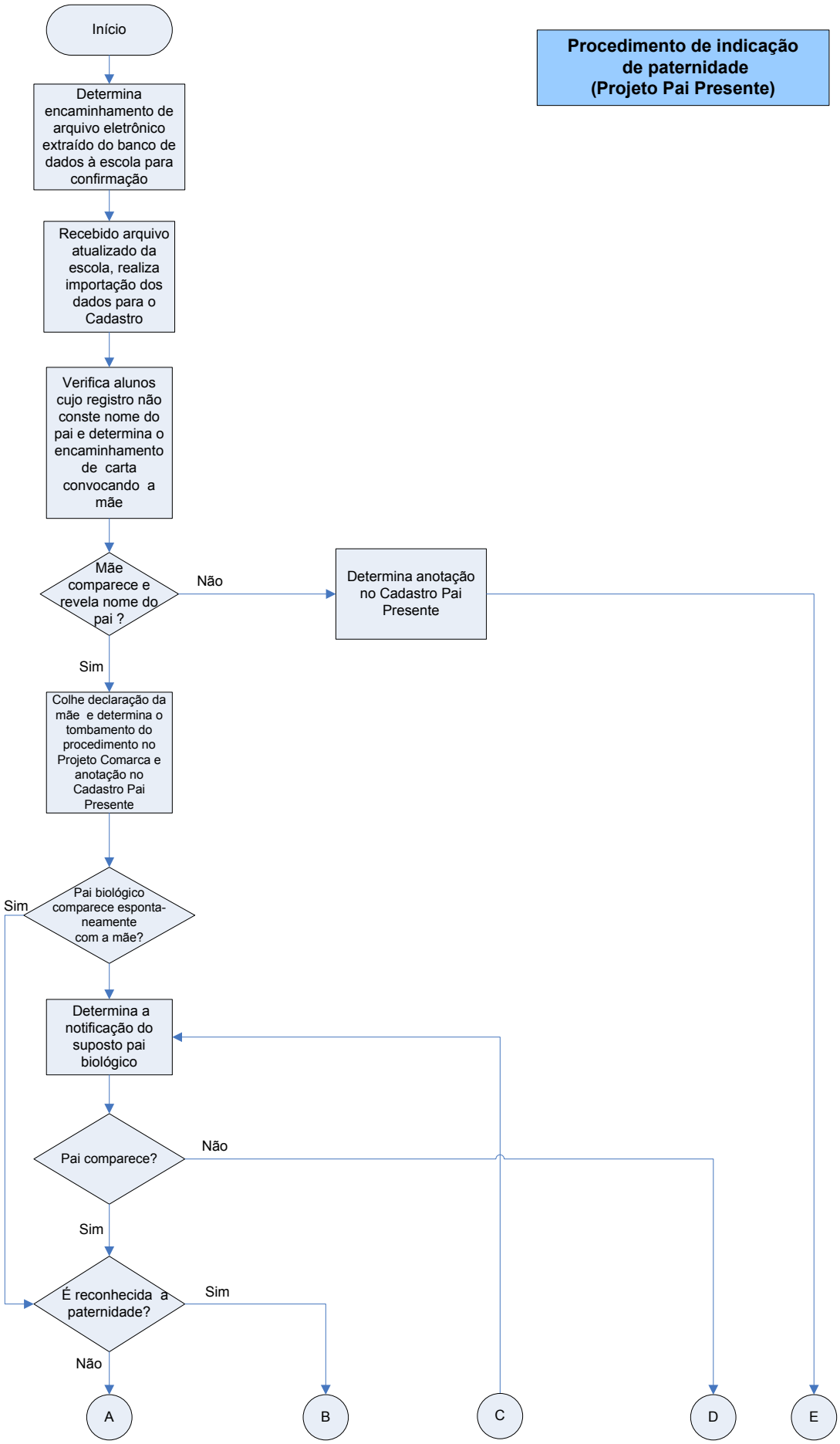
Procedimento de indicação de paternidade (Projeto Pai Presente)
Início
Determina encaminhamento de arquivo eletrônico extraído do banco de dados à escola para confirmação
Recebido arquivo atualizado da escola, realiza importação dos dados para o Cadastro
Verifica alunos cujo registro não conste nome do pai e determina o encaminhamento de carta convocando a mãe
Mãe comparece e revela nome do pai ?
Não
Determina anotação no Cadastro Pai Presente
Sim
Colhe declaração da mãe e determina o tombamento do procedimento no Projeto Comarca e anotação no Cadastro Pai Presente
Pai biológico comparece esponta-neamente com a mãe?
Sim
Determina a notificação do suposto pai biológico
Pai comparece?
Não
Sim
É reconhecida a paternidade?
Sim
Não
A
B
C
D
E

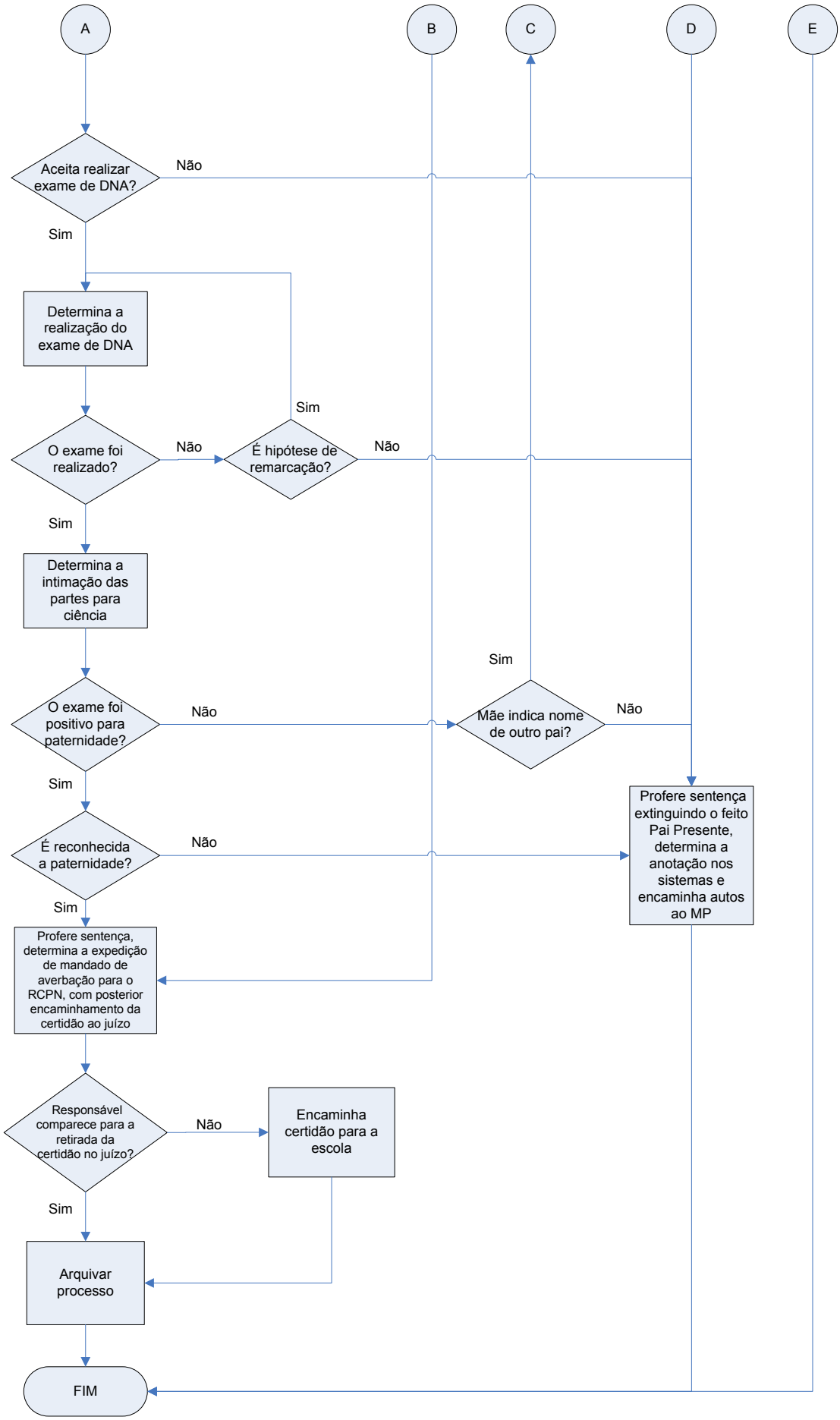
A
B
C
D
E
Aceita realizar exame de DNA?
Não
Sim
Determina a realização do exame de DNA
O exame foi realizado?
Não
É hipótese de remarcação?
Sim
Não
Sim
Determina a intimação das partes para ciência
O exame foi positivo para paternidade?
Não
Mãe indica nome de outro pai?
Sim
Não
Sim
É reconhecida a paternidade?
Não
Profere sentença extinguindo o feito Pai Presente, determina a anotação nos sistemas e encaminha autos ao MP
Sim
Profere sentença, determina a expedição de mandado de averbação para o RCPN, com posterior encaminhamento da certidão ao juízo
Responsável comparece para a retirada da certidão no juízo?
Não
Encaminha certidão para a escola
Sim
Arquivar processo
FIM