

**Cadastrar corretamente as penas e medidas aplicadas  
nos processos criminais  
(importante para a FAC e para as demais serventias do Estado)**

Acesse o Menu “Penas e Medidas”

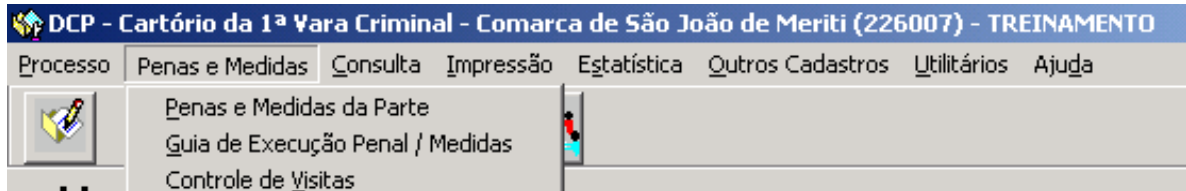

Os dois primeiros submenus influenciam a confecção da Carta de Sentença e o último é importante para o controle dos processos suspensos pelo art. 89 da Lei 9099/95 e nos casos de sursis.

**a) Penas e Medidas da Parte:**

O submenu “Penas e Medidas da Parte” deve ser utilizado por todas as Serventias que possuam competência criminal, a fim de incluir as penas, medidas e benefícios aplicados pelos juizes aos réus dos processos criminais.

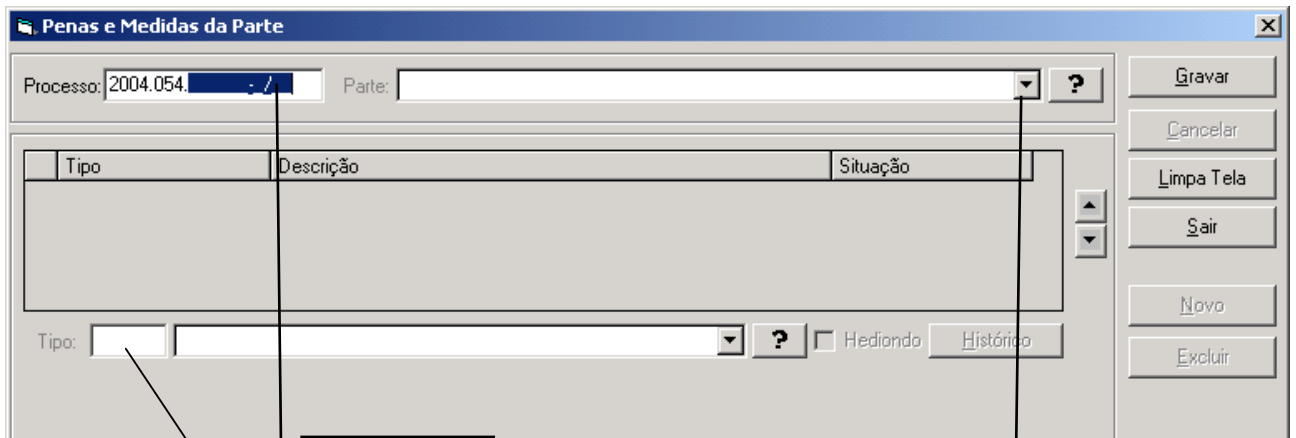

Digite o nº  
do processo

Selecione a parte desejada.

Selecione o tipo de pena que  
será aplicada.

Obs: Conforme o tipo da pena, medida ou benefício selecionado, o sistema exibirá uma janela específica.

Penas e Medidas da Parte

Processo: 2004.054.003576-0/ Parte: DOUGLINHAS

Tipo	Descrição	Situação
SUSPENSÃO CONDICIO	Prazo: 2 ano(s)	EM EXECUÇÃO
CESTAS BÁSICAS/VALC	Valor: 20,00 REAIS (R\$) - Favorecido: Vítima	EM EXECUÇÃO
CESTAS BÁSICAS/VALC	Valor: 100,00 REAIS (R\$) - Favorecido: -	EM EXECUÇÃO

Tipo: 54 CESTAS BÁSICAS/VALOR ? Hediondo Histórico

Ação: 464 Art. 121, caput - Homicídio simples

Prestação Pecuniária  
 Valor: 100,00 REAIS (R\$) Beneficiário:  Entidade  Vítima  Dependente

Entidade  
 A Definir Entidade: [ ] ?

Substitui Pena/Medida Situação: 1 EM EXECUÇÃO

Data Situação: 03/11/2004 Juiz Situação: MARCELO ALBERTO CHAVES VILLAS

Complemento: [ ]

Local de Execução: Vara de Execuções Penais

Gravar  
 Cancelar  
 Limpa Tela  
 Sair  
 Novo  
 Excluir  
 Comparar

As entidades que receberão as cestas básicas deverão ser cadastradas pelo Setor de Informática (DGTEC-DERUS-DISTJ, 3133-7100)

Assinale este campo se não souber a entidade

A janela preenchida ficará da seguinte forma:

Penas e Medidas da Parte

Processo: 2004.054.003576-0/ Parte: DOUGLINHAS

Tipo	Descrição	Situação
SUSPENSÃO CONDICIO	Prazo: 2 ano(s)	EM EXECUÇÃO
CESTAS BÁSICAS/VALC	Valor: 20,00 REAIS (R\$) - Favorecido: Vítima	EM EXECUÇÃO
CESTAS BÁSICAS/VALC	Valor: 100,00 REAIS (R\$) - Favorecido: -	EM EXECUÇÃO

Tipo: 54 CESTAS BÁSICAS/VALOR ? Hediondo Histórico

Ação: 464 Art. 121, caput - Homicídio simples

Prestação Pecuniária  
 Valor: 100,00 REAIS (R\$) Beneficiário:  Entidade  Vítima  Dependente

Entidade  
 A Definir Entidade: [ ] ?

Substitui Pena/Medida Situação: 1 EM EXECUÇÃO

Data Situação: 03/11/2004 Juiz Situação: MARCELO ALBERTO CHAVES VILLAS

Complemento: [ ]

Local de Execução: Vara de Execuções Penais

Gravar  
 Cancelar  
 Limpa Tela  
 Sair  
 Novo  
 Excluir  
 Comparar

Clique em "Gravar"

Situação atual daquela pena ou medida.

Aqui deve ser digitada a data em que foi incluída a situação da pena ou medida.

OBS: A confecção das Guias de Execução Penal terá os dados alimentados pelas informações contidas nesta tela.

Caso a medida daquela parte venha a ser substituída por outra, bastará assinalar o campo "Substitui Pena/Medida".

Se, durante o cumprimento da pena, a situação da medida for modificada, o usuário deverá retornar a esta tela e escolher nova situação. Neste caso, não deve deixar de informar a data da mudança da situação.”

O usuário poderá verificar as mudanças realizadas no tipo da pena, através do botão "Histórico".

Situação	Juiz	Data Situação	Complemento
EM EXECUÇÃO	JOSE ROBERTO LAGRANHA	29/10/2004	
CUMPRIDA	JOSE ROBERTO LAGRANHA	11/11/2004	

**Observação:** Se o réu for acusado, o usuário informará no campo "ação" o artigo referente à pena determinada.

Observe o exemplo abaixo:

Quando o processo foi distribuído, foram incluídos todos os artigos nos quais o réu estava sendo acusado. No momento do cadastramento da pena/medida, todos estes artigos apareceram na tela de "Penas e Medidas".

Tipo	Descrição	Situação
PROIBIÇÃO	Prazo: 2 ano(s) 6 mes(es)	SUSPENSA
Subst. por: SUSPENSÃO	Prazo: 6 mes(es)	EM EXECUÇÃO

Artigos informados na inicial.

O juiz concedeu "pena" ou "medida" levando em consideração apenas um dos artigos. Desse modo, os artigos não referentes deverão ser excluídos.

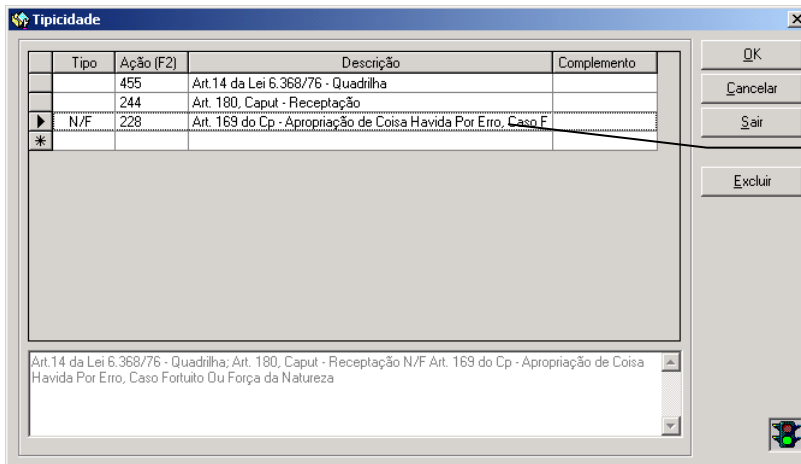

Selecione o artigo que se deseja excluir, clique em "Excluir" e no botão "OK".

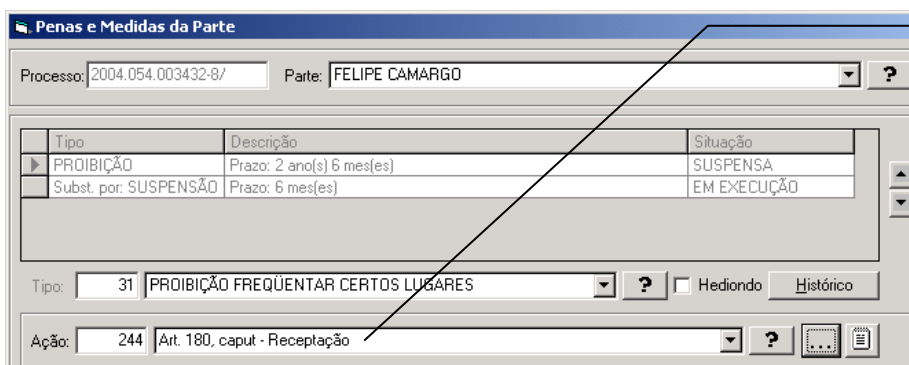

Artigo ao qual se refere esta pena.

**Atenção:** As mudanças realizadas não alimentarão a tela de alteração do processo.

## b) GUIA DE EXECUÇÃO PENAL/MEDIDA:

Para fazer a Carta de Sentença ou a Guia de Medida Alternativa, deve-se utilizar o submenu “Guia de Execução Penal / Medidas”.

Obs: Se ainda não houver nenhum documento para a parte, o sistema informará.

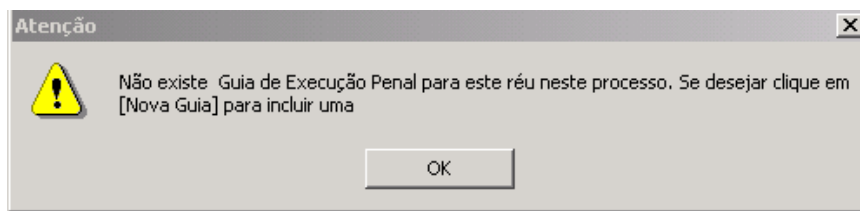

Clique em “OK” e “Nova Guia” para que seja liberada a escolha do tipo de Guia que o usuário está fazendo.

Processo: 2004.054.003436-5/ Réu: FERNANDO DA CRUZ SOUZA

Guia: Via: Tipo:

Dados do Personagem | Dados do Processo Criminal | Outros Dados

Dados Pessoais | Endereço

R.G.: 05897425-5 Órgão Exp.: JFP CPF: . . .

Nome: FERNANDO DA CRUZ SOUZA

Outros nomes / Alcunhas:

Tipo	Nome
Outro nome	Fernandinho

Nome do Pai: IGNORADO

Nome da Mãe: FABIANA DA CRUZ

Data Nasc.: 05/01/1981 Idade: 23 Nacionalidade: brasileira

Naturalidade: UF: RJ Rio de Janeiro Cidade: 4 Petrópolis

Profissão: Sexo:  Masculino  Feminino

Instrução: Ensino Fundamental - 5ª Série

Estado Civil: Separado Judicialmente Cor da Pele:

Selecione o tipo.

A qualificação da parte é exibida nesta tela, desde que os dados estejam informados na tela "Alteração".

Obs: Os dados da parte poderão ser alterados nesta tela.

Processo: 2004.054.003368-3/ Réu: MARCELO MANGUAÇA

Guia: 2004.750.000014-2 Via: 1 Tipo: Guia de Medida Alternativa

Dados do Personagem | Dados do Processo Criminal | Outros Dados Registrados ou Noticiados | Observações

Processo Original | Recursos | Continência e/ou conexão | Processos Redistribuídos

Data da Distribuição: 16/09/2004 Distrib.: Cartório da 1ª Vara Criminal

Nº/Ano do tomo: Data do Tombamento: 17/09/2004 Livro: 20040000 Folha: 41

Capitulação: Art. 173 - Abuso de incapaz

Réu Preso  Foragido

Data do Delito: 25/08/2004 Dt. de oferecimento da Denúncia: (Protocolo) 25/08/2004 Data do Recebimento da Denúncia: 25/08/2004

Peças de Origem do Processo

Tipo	Número	Data	Delegacia
Execução Penal			
Inquérito	11111111/11	20/09/2003	DAS - Delegacia Anti-Sequestro

Data da Sentença Condenatória: 28/09/2004 Data do trâns. em julg. MP: 28/09/2004 Data do trâns. em julg. Defesa: 28/09/2004

Data da Audiência Admonitória: 28/09/2004 Data da Revo-gação do Sursis: 28/09/2004

Art. 89/9009  Art. 76/9099

Os campos marcados por setas são obrigatórios.

Alguns dados da tela anterior são obrigatórios, tais como:

- Data do Delito
- Data do Oferecimento da Denúncia
- Data do Recebimento da Denúncia
- Data da Sentença Condenatória
- Data do Transito em Julgado do MP
- Data do Transito em Julgado da defesa

As informações contidas em “Dados do Processo Criminal” tais como “Recursos”, “Continência e/ou conexão” e “Processos Redistribuídos” deverão ser preenchidas conforme a necessidade, ou seja, nos casos onde houver notícia destes procedimentos no processo.

Na pasta “Recurso” deve-se escolher o tipo de Recurso.

Selecione o “Órgão Julgador”, clicando na “?”.

Processo: 2004.054.003368-3/ Réu: MARCELO MANGUAÇA

Guia: 2004.750.000014-2 Via: 1 Tipo: Guia de Medida Alternativa

Dados do Personagem | Dados do Processo Criminal | **Outros Dados Registrados ou Noticiados** | Observações

Processo Original | Recursos | Continência e/ou conexão | Processos Redistribuídos

Tipo: 11 Recurso em Sentido Estrito

Órgão Julgador: 21 TRIBUNAL DE JUSTICA - R.J.

Decisão: 2 Acolhido o recurso

Data da Decisão do Recurso: 01/10/2004

Incluir Alterar Excluir Cancelar

Tipo	Órgão Julgador	Data
Incluir dados na lista		

Impressa em: 28/09/2004

Penas

Selecione o resultado do recurso.

Digite a data em que ocorreu a decisão.

Após incluir o recurso, caso haja outro bastará fazer o mesmo procedimento

As outras pastas devem ser preenchidas usando o mesmo tipo de procedimento.

Selecione “Outros Dados Registrados ou Noticiados” para os casos em que haja prisão do réu/acusado.

Processo: 2004.054.003368-3/ Réu: MARCELO MANGUAÇA

Guia: 2004.750.000014-2 Via: 1 Tipo: Guia de Medida Alternativa

Dados do Personagem | Dados do Processo Criminal | **Outros Dados Registrados ou Noticiados** | Observações

Prisões/Liberdades Efetivadas | Mandados de Prisão | Outras Condenações | Documentos Anexados

Prisão (não marcar se for liberdade)

Data: [ ]

Fls: [ ]

Motivo: [ ]

Local de Custódia: [ ]

Incluir Alterar Excluir Cancelar

Prisão	Data	Fls	Local de Custódia
--------	------	-----	-------------------

Impressa em: 28/09/2004

Penas

Preencha as demais pastas com as informações existentes no processo.

Na pasta “Documentos Anexados” inclua os documentos que vão em anexo à Carta de Sentença/Guia de Medida, selecionando os tipos destes.

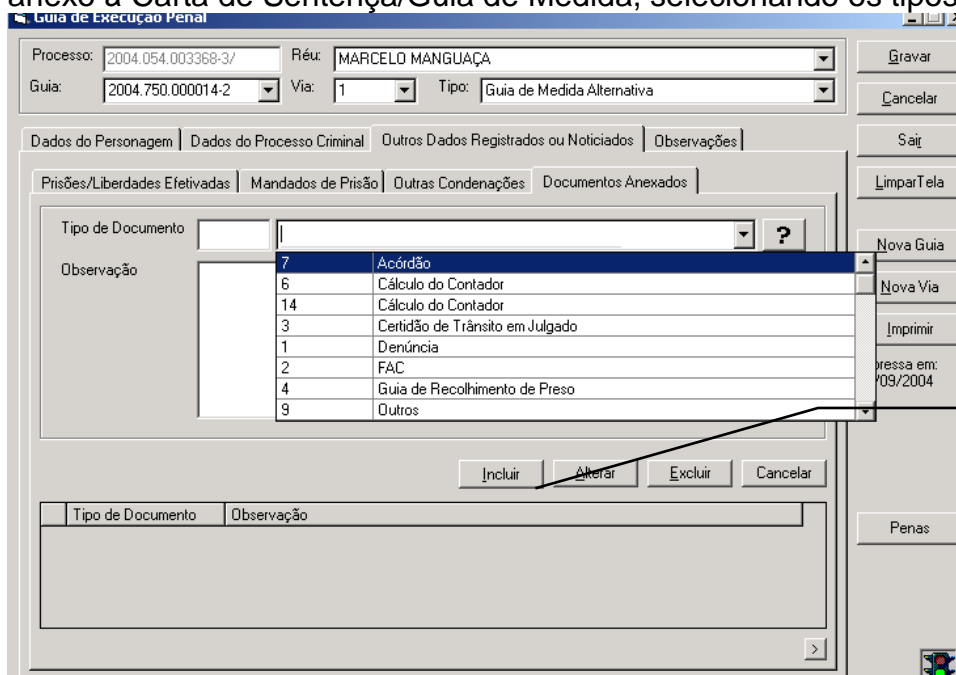

O usuário poderá digitar observações pertinentes ao documento.

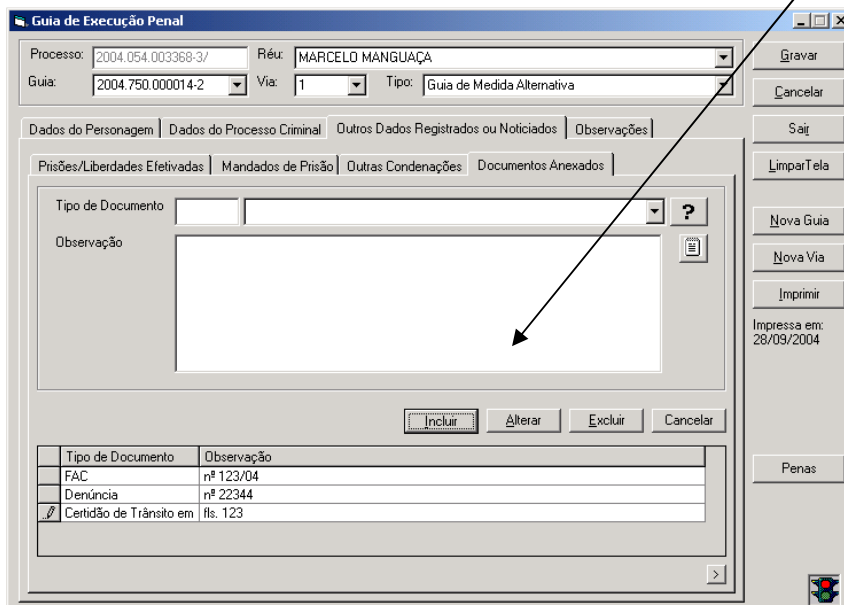

Quando as informações forem gravadas, o sistema criará um número de guia.

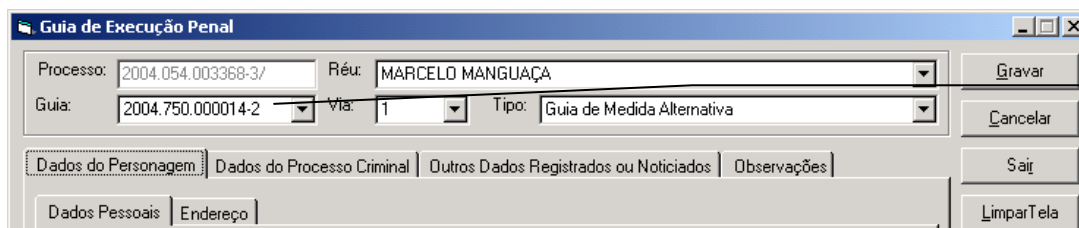

Clique em “Imprimir” para que a guia seja impressa. O sistema mostrará a janela abaixo, onde se devem preencher os campos “Escrivão” e “Juiz”:

A guia impressa ficará da seguinte forma:

---

Comarca de São João de Meriti  
Cartório da 1ª Vara Criminal Via 1

---

Atenção: Anexar documentos na forma da Resolução 05/1998 do Eg. Conselho da Magistratura

**Guia de Justiça Terapêutica**  
Nº 2004.750.000051-8

O MM. Juiz de Direito Dr.(a) Jose Roberto Lagranha Tavora da Cartório da 1ª Vara Criminal da Comarca de São João de Meriti, Estado do Rio de Janeiro, FAZ SABER ao Juiz da Vara de Execuções Penais, com sede na Comarca do Rio de Janeiro, FAZ SABER ao Exmº Juiz Responsável pela Central de Penas e Medidas Alternativas da Comarca de São João de Meriti, Estado do Rio de Janeiro, que pela Escrivania deste Juízo tramitou Processo contra **Marcelo Manguaça**, o qual firmou com o Ministério Público Transação Penal, consoante os dados indicados, razão pela qual passo o mesmo a disposição de V. Exª a fim de que faça fiscalizar a medida imposta.

**DADOS DO(A) RÉU (RÉ):**

R.G.: 07354202-4	Órgão Exp.:	CPF:
Nome: Marcelo Manguaça		
Outros nomes/Alcunhas:		
Nome do Pai: a		
Nome do Mãe: a		
Data Nasc.: 01/05/1980	Cidade/UF: Niterói - RJ	País: Brasil
Sexo: Masculino	Cor: Não Informado	Estado Civil: Não Informado
Grau de Instrução: Não Informado		Profissão: Não Informado

**Endereço Residencial**

Logradouro:		
Bairro:		
Cidade:	UF:	CEP:

**DADOS DO PROCESSO CRIMINAL**

Nº do Processo na V.O.: 2004.054.003368-3	V.O.: 1ª V. Criminal
---	----------------------

---

**ATENÇÃO: Após imprimir a guia não será permitida alteração na mesma, a não ser que seja feita uma nova via desta guia.**

O botão “Penas” ,que fica liberado na tela, após a criação da guia, mostra apenas as penas e medidas referentes àquela guia. Não deverá ser utilizado para inclusão de novas penas para aquele réu.

Este botão se refere à situação das penas do réu no momento da gravação desta guia.

### c) CONTROLE DE COMPARECIMENTO:

Para utilizar o controle de comparecimento o usuário deverá clicar em “Penas e Medidas – Controle de Comparecimento”:

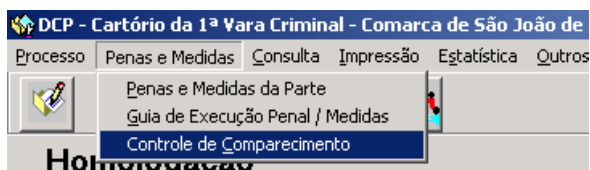

O sistema exibirá a janela abaixo:

Digite o nº do processo.

**Atenção:**

O nome do beneficiário só ficará disponível se ,no Controle de Penas e Medidas, a parte estiver com uma pena de código 77 -Suspensão Condicional (Art. 89) ou 69 – Suspensão Condicional da Pena. Além disso, deverá constar a situação “Em Execução”.

Nome do beneficiário da suspensão.

Clique aqui para agendar os comparecimentos.

Clicando no botão “Agendar”, o sistema abrirá a janela abaixo:

Agendar Comparecimento

A partir de:

Prazo: 2 anos  meses  dias

Periodicidade: 4 MENSAL

Marcar Somente

Seg  Ter  Qua  Qui  Sex

Gravar  
Cancelar  
Sair

Digite a data em que começará a contar a suspensão.

O sistema trará o mesmo prazo que foi informado no controle de penas e medidas, Este prazo poderá ser alterado.

Obs: A periodicidade também pode ser alterada.

Agendar Comparecimento

A partir de:

Prazo: 2 anos  meses  dias

Periodicidade: 4

9	ANUAL
5	BIMESTRAL
1	DIÁRIA
4	MENSAL
7	QUADRIMESTRAL
3	QUINZENAL
2	SEMANAL
8	SEMESTRAL

Marcar Somente

Seg  Ter

Gravar  
Cancelar  
Sair

Tabela de periodicidade.

O sistema oferece a possibilidade de escolha do dia da semana em que o beneficiário deverá comparecer.

Agendar Comparecimento

A partir de: 30/11/2004

Prazo: 2 anos  meses  dias

Periodicidade: 4 MENSAL

Marcar Somente

Seg  Ter  Qua  Qui  Sex

Gravar  
Cancelar  
Sair

Informe a data inicial dos comparecimentos.

Após gravar o agendamento, o sistema informará a data em que o beneficiário deverá comparecer.

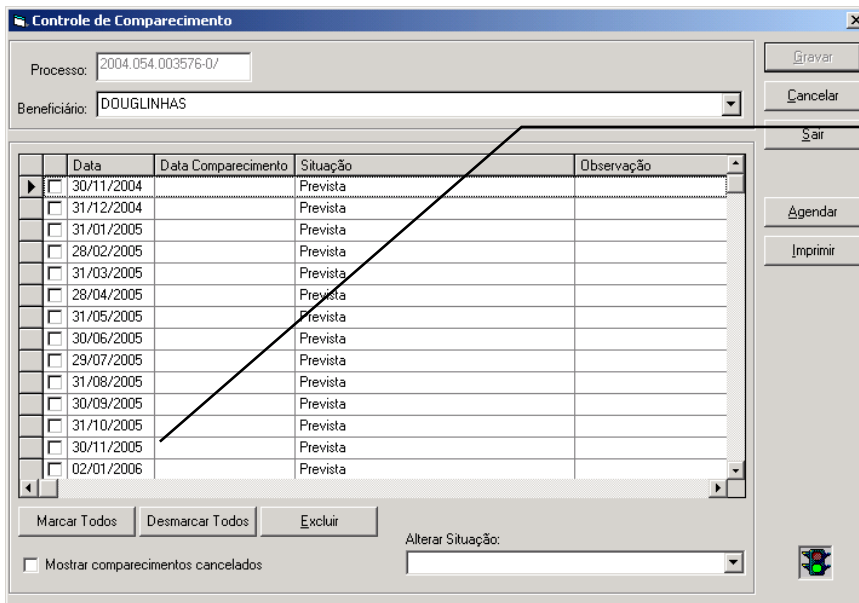

O usuário poderá mudar as datas de comparecimento. Para tanto, deverá apagar a data criada e digitar outra.

OBS: As datas deverão ser informadas completas, inclusive com as barras.

EX: 21/12/2004

Para imprimir a lista com as datas agendadas clique no botão “Imprimir”.

Após cada comparecimento, a listagem deverá ser atualizada. Para isso, informe a data do comparecimento e altere a situação, conforme tela abaixo. Grave o procedimento.

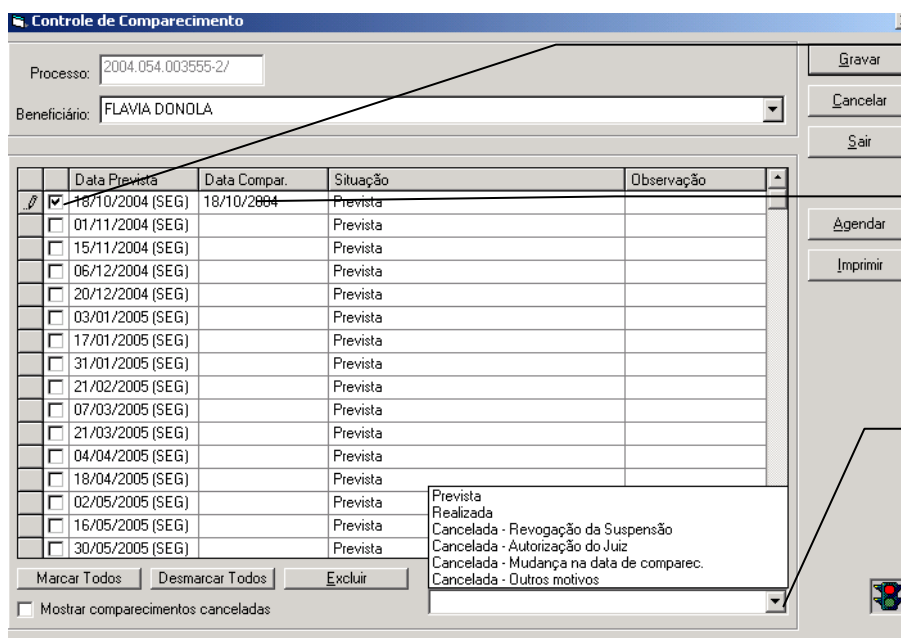

1º) Clicar no quadrado ao lado da data.

2º) Digitar a data em que ele realmente compareceu colocando a barra e o ano completo.

3) Selecionar a situação daquela visita.

Clique em “Imprimir” para a impressão do comparecimento e do comprovante.

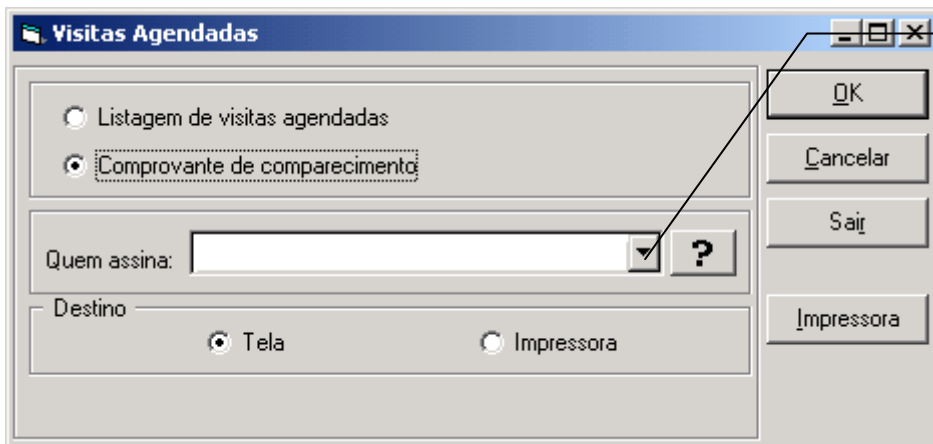

Escolha o nome do funcionário que assina o comprovante.

Para um melhor aproveitamento da função, chamamos atenção para as seguintes situações:

- Caso seja necessário modificar este agendamento, devem-se clicar nos dias a serem alterados e no botão “Excluir”.

Após a exclusão, utilize o botão “Agendar” para novo procedimento.

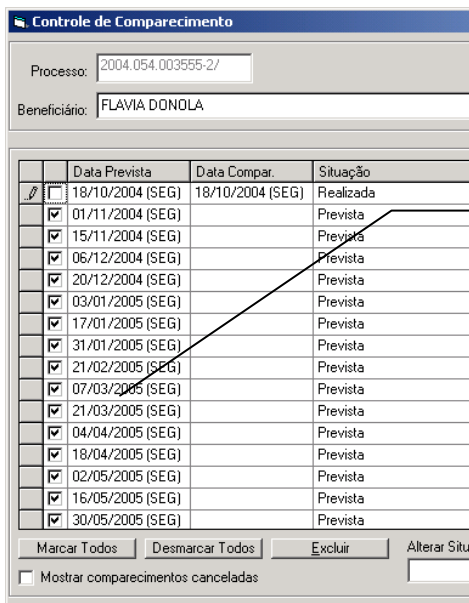

Datas reagendadas.

- Para facilitar o controle dos processos suspensos foram criados 3 relatórios:

1. Processos Suspensos
2. Visitas em Atraso
3. Término de Suspensão.

Clique em “Impressão – Penas e Medidas – Proc.Suspensos/Visitas em Atraso/Término de Suspensão”.

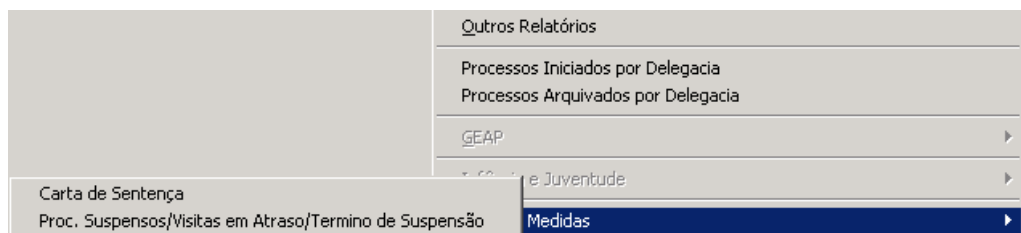

O sistema exibirá a janela abaixo:

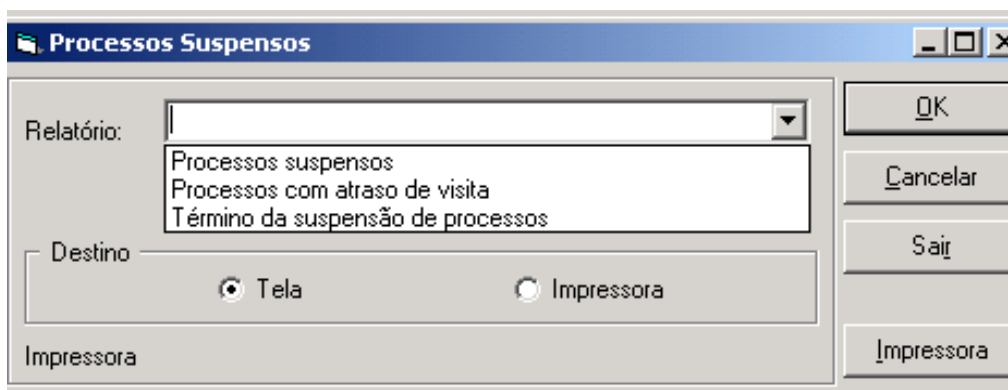

Opção “Processos Suspensos”:

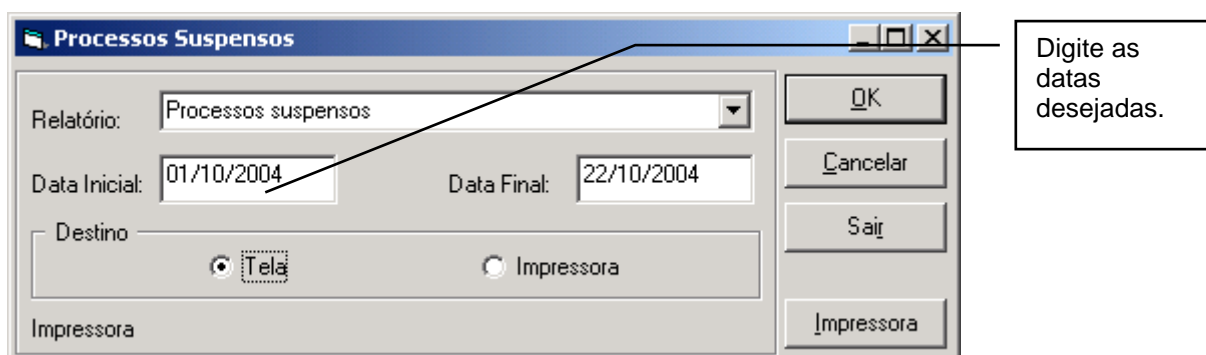

Serão relacionados todos os processos e acusados que tiveram medidas de suspensão (tipos 69 e 77) cadastrados na tela “Penas e Medidas”.

Poder Judiciário  
Comarca de São João de Meriti  
Juízo de Direito da Cartório da 1ª Vara Criminal

RELAÇÃO DE PROCESSOS SUSPENSOS ENTRE 01/10/2004 E 22/10/2004

Processo	Acusado	Dt Suspensão	Dt Término
2004.054.003303-8	CLAUDIO GIOVANO DE MELO E C	22/09/2004	
2004.054.003411-0	JOAQUIM	22/09/2004	
2004.054.000073-2	MARCIO DIAS	23/09/2004	
2004.054.000077-0	JUNIOR	28/09/2004	
2004.054.003408-0	MARCO ANTONIO DE CARVALHO	04/10/2004	
2003.054.017649-2	PAULO ALVES BARBOSA	04/10/2004	
2003.054.023904-0	MARQUINHOS	01/10/2004	
2004.054.003487-5	CESAR DE OLIVEIRA RIBEIRO	04/10/2004	
2004.054.003470-5	FERNANDO MEIRELLES	05/10/2004	
1979.054.000032-8	JOAO PEREIRA DA SILVA	08/10/2004	
2004.054.003411-0	JOAQUIM	07/10/2004	
2004.054.003476-6	SANGADO	07/10/2004	
2002.054.025634-5	AUDIVAN NILDES DA CUNHA	01/10/2004	
2004.054.003432-8	FELIPE NEVES JUNIOR	07/10/2004	
1999.054.012871-8	REU	07/10/2004	
2004.054.003487-0	RENATO OLIVEIRA	08/10/2004	
2000.054.082989-4	LUIZ DE CAMÕES	13/10/2004	
2003.054.023912-0	HELENA DO MANOEL CARLOS	13/10/2004	
2004.054.003487-5	JOAO DE MIRANDA NUNES	13/10/2004	14/09/2005

Opção “Visitas em Atraso”:

Processos Suspensos

Relatório: Processos com atraso de visita

Min. de dias em atraso: 5

Destino:  Tela  Impressora

Impressora

OK  
Cancelar  
Sair  
Impressora

Informe o número de dias em atraso a ser pesquisado.

Poder Judiciário  
Comarca de São João de Meriti  
Juízo de Direito da Cartório da 1ª Vara Criminal

PROCESSOS COM VISITAS 5 OU MAIS DIAS EM ATRASO

Processo:2004.054.000005-7 - DARIO DOS SANTOS  
Período de Prova:  
Início: 01/09/2004 Fim: 04/04/2005  
Comparecimento:MENSAL  
Visitas em atraso:  
05/07/2004 04/08/2004 06/09/2004 04/10/2004

Processo:2004.054.003520-5 - HERCULES DA SILVA GOMES  
Período de Prova:  
Início: 14/10/2004 Fim: 15/11/2004  
Comparecimento:MENSAL  
Visitas em atraso:  
15/10/2004

Processo:2004.054.003560-6 - FELIPE NEVES JUNIOR

Opção “Término da Suspensão de Processos”:

Este relatório lista os processos que terão término da suspensão previsto dentro do período selecionado pelo usuário.

Processos Suspensos

Relatório: Término da suspensão de processos

Data Inicial: 01/10/2004 Data Final: 22/10/2004

Destino:  Tela  Impressora

OK  
Cancelar  
Sair  
Impressora

Estado do Rio de Janeiro  
Poder Judiciário  
Comarca de São João de Meriti  
Juízo de Direito da Cartório da 1ª Vara Criminal

PROCESSOS COM TÉRMINO PREVISTO DE SUSPENSÃO  
ENTRE 01/10/2004 E 25/10/2004

Processo	Acusado	Dt Susp.	Dt Fim Prev.	Dt Fim Efet.
2004.054.003432-8	FELIPE CAMARGO	15/10/2004	19/10/2004	

Cartório da 1ª Vara Criminal

