



PODER JUDICIÁRIO
ESTADO DO RIO DE JANEIRO
Diretoria Geral de Tecnologia da Informação
Departamento de Suporte e Atendimento

Manual do Usuário

SISCONDJ

SISCONDJ – Usuário Externo



SUMÁRIO

1. Introdução	3
2. Acesso ao Sistema	3
3. Emissão de Guia Pública	5
4. Histórico de Versões.....	8



SISCONDJ

1. Introdução

Este manual apresenta de forma simples o procedimento de **Emissão de Guia Pública** através do **SISCONDJ**, por advogados e partes.

A utilização do SISCONDJ se aplicará em processos que tramitarem no **JEC** (Juizado Especial Cível), independente do sistema em que o processo foi distribuído, e também em processos que tramitarem no **sistema Pje** independente da competência.

Os processos que tramitam no sistema DCP das demais competências, vão continuar utilizando o **DEPJUD**.

2. Acesso ao Sistema

O acesso ao sistema **SISCONDJ**, será através do site do TJRJ. Na página inicial do site, selecione a **aba Serviços**, dentre as opções listada clique em **Depósito Judicial**.



Figura 1 - Visualização Resumida.



Será habilitada a página de **Depósito Judicial**, onde são exibidas as opções de sistema, selecione a opção **SISCONDJ**.

SERVIÇOS > DEPÓSITO JUDICIAL

Depósito Judicial

DEPJUD

SISCONDJ

DEPJUD

SISCONDJ

DEPJUD se destina aos depósitos judiciais nos processos ainda não migrados para o sistema Processo Judicial Eletrônico (PJe), com exceção dos processos de Juizados Especiais Cíveis que deverão ter seus depósitos judiciais realizados no sistema SISCONDJ ainda que não migrados para o PJe.

SISCONDJ se destina aos depósitos judiciais exclusivamente para processos oriundos do PJe. Com exceção dos Juizados Cíveis em que serão aceitos aqueles ainda não migrados para o sistema PJe.

Figura 2 - Página de Depósito Judicial.

Será habilitada a tela que permite realizar a emissão de guia de depósito.

SISCONDJ Tribunal do Estado do Rio de Janeiro - TJERJ

DEPÓSITO JUDICIAL

> Depósito Judicial > Depósito Judicial

* Campos Obrigatórios

Número do Processo* ?

Buscar Limpar

Figura 3 - tela de emissão de guia.



3. Emissão de Guia Pública

Para emitir uma guia de depósito, informe o **Número do Processo** e clicar em **Buscar**.

Figura 4 - Informar Processo.



ATENÇÃO: Somente serão aceitos processos que tramitam no **Juizado Especial Cível – JEC** e processos que tramitam no **sistema PJe**.

Caso seja informado o número de um processo de outra competência que tramita no sistema DCP, o sistema retorna com a mensagem **“Nenhum processo do TJRJ encontrado com o número CNJ: '00004498120228190001'.”**



Ao buscar as informações do Processo, será exibida a tela para o preenchimento da **Guia do Depósito Judicial**.

Preencha os campos obrigatórios destacados com asterisco (*) e , ao finalizar, clique em **Emitir Guia**.

* Campos Obrigatórios

Número do Processo*	0800640-52.2021.8.19.0026
Número do Processo CNJ	0800640-52.2021.8.19.0026
Instância	1
Jurisdição	Comarca De Itaperuna
Órgão/Vara	Cartório da Vara de Família, Inf. e da Juv. e do Idoso
Autor	Perseus Cetus Gemini
Réu	Indus Sagittarius Aquarius
Adv Autor	Parte não Cadastrada
Adv Réu	Parte não Cadastrada
Valor*	0,00
CPF/CNPJ Depositante*	<input type="text"/> Validar <small>(Informe 11 (onze) dígitos para CPF ou 14 (quatorze) para CNPJ)</small>
Nome do Depositante*	<input type="text"/>
Representa*	<input type="radio"/> Pelo Autor/Recorrente <input type="radio"/> Pelo Réu/Recorrido <input type="radio"/> Terceiros/Outros
Observação	<input type="text"/>

Emitir Guia

Figura 5 - Preenchimento da Guia.



OBSERVAÇÃO: Ao informar o CPF e Validar, o campo nome será preenchido automaticamente. Esta validação é realizada junto à Receita Federal.

Na parte superior da tela, o sistema exibe a informação **Guia gerada com sucesso e emitida ao Banco do Brasil**. Para impressão do boleto, **CLIQUE AQUI**.

> Depósito Judicial > Depósito Judicial

✓ Guia gerada com sucesso e emitida ao Banco do Brasil. Para impressão do boleto, [CLIQUE AQUI](#).

Figura 6 - Guia Gerada com Sucesso.



Será aberta uma nova aba do navegador para que o usuário possa realizar a **impressão** ou o **download** da guia gerada.



Figura 7 - Impressão ou Download.



ATENÇÃO: Os Processos da competência **Juizado Especial Cível – JEC** origem DCP, que utilizavam o sistema **DEPJUD**, terão obrigatoriamente que utilizar o **SISCONDJ**.

Se o usuário tentar emitir a **Guia de Deposito Judicial** pelo **DEPJUD**, o sistema irá negar a criação da Guia e exibirá a informação “xx”.

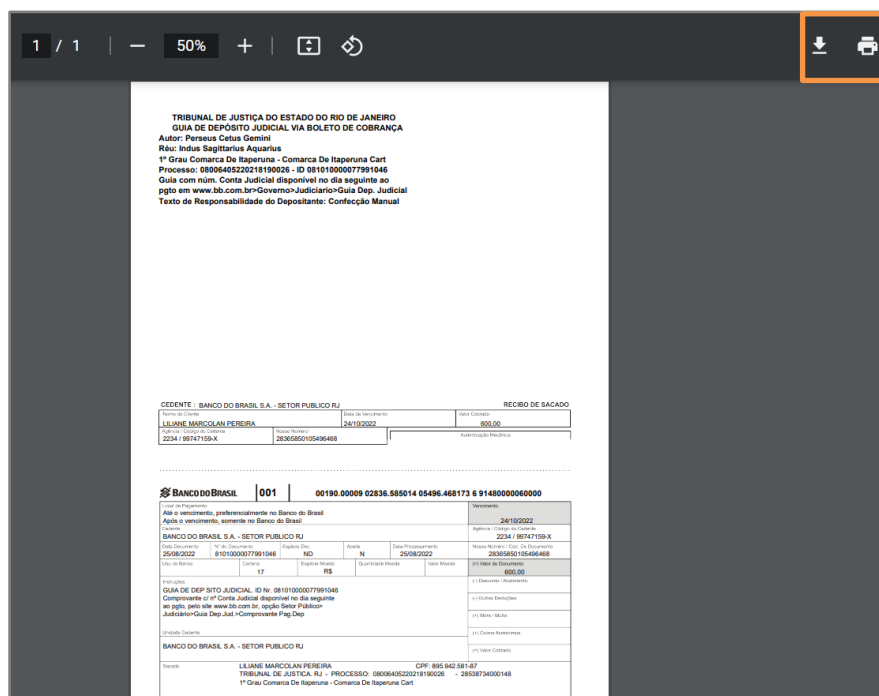

4. Histórico de Versões

Versão	Data	Descrição da alteração	Responsável
1.0	22/08/2022	Elaboração da Dica de Sistema.	Jorge Malta
1.0	23/09/2022	Correção Ortográfica e Template.	Amanda Narciso
1.1	23/11/2022	Atualização de informações.	Matheus Rezende
1.1	23/11/2022	Correção Ortográfica e Template.	Amanda Narciso